

วันที่ 7 ต.ค. 62



เลขที่ (ค.บ.บ.(ป.บ.) 622/2562  
 ชื่อผู้รับ นายอภิสิทธิ์ วงษ์อินทร์  
 ชื่อผู้ส่ง นายกนต์ธีร์ อินทิว

วันที่ ๓ ต.ค. ๒๕๖๒  
 ตำแหน่ง อ.ก.บ.บ.(ก.๓)  
 ตำแหน่ง ชจก.(บ) ปฏิบัติงานแทน ผจก.กฟผ.นครชัยศรี

ด้วยการไฟฟ้า กฟผ.นครชัยศรี จะขอตัดไฟเพื่อปฏิบัติงาน เพื่อปรับปรุงระบบจำหน่ายสถานีไฟฟ้า NCB ความมั่นคงส่งแบบ จำนวน ๕ แผ่น ดังนี้

ที่	พิกัดเคอร์	วัน/เดือน/ปี	ตั้งแต่เวลา	ถึงเวลา	ลักษณะงานที่ปฏิบัติงานบริเวณ	จาก	ถึง	ผู้ควบคุมงาน
๑.	NCB2	๑๐ ต.ค. ๖๒	๐๘.๐๐	๑๗.๐๐	ปรับปรุงระบบจำหน่าย	NCB25-12	DDE. ช่างวิศวกร ศรีษะทอง	นายวิมลพิษ นิโคโคคาพันธ์ โทร.๐๒๖-๘๕๖๘๐๓๓

พื้นที่ที่มีผู้ใช้ไฟได้รับผลกระทบ(ไฟดับ).....ชุมชนบริเวณวัดศรีษะทอง.....

ผู้ประสานงานการดับไฟ ชื่อ นายชวลิต สีขาวท่า..... ตำแหน่ง ช.บ.บ.กฟผ.นครชัยศรี..... โทร. ๐๘๓-๗๐๕๕๒๕๐.....

พื้นที่ ที่ขอตัดไฟปฏิบัติงานมีสายเคเบิลใยแก้วนำแสงของ กฟผ. (หากมีโอกาสชำรุด ผศ.กรส.(ก.๓) จะไปตรวจสอบก่อนปฏิบัติงาน)

- ๑.  มีสายเคเบิลใยแก้วนำแสง ๑.๑  มีโอกาสชำรุด ๑.๒  ไม่มีโอกาสชำรุด
- ๒.  ไม่มีสายเคเบิลใยแก้วนำแสง

( นายกนต์ธีร์ อินทิว )

ตำแหน่ง ชจก.(บ) ปฏิบัติงานแทน ผจก.กฟผ.นครชัยศรี

สำหรับแจ้งข้อความการจ่ายไฟ (ค.บ.บ.) กฟผ.๓  
 เวียน อ.ก.บ.บ.(ก.๓)

ค.บ.บ. พิจารณาแล้วเห็นควร

อนุมัติให้ตัดไฟตามคำขอชื่อ / พิกัดเคอร์ NCB2 จาก NCB25-12 ถึง DDE ช่างวิศวกร ๒๓๐๐  
 ในวันที่ ๑๐ ต.ค. ๖๒ ตั้งแต่เวลา ๐๘.๐๐ น. ถึง ๑๗.๐๐ น. ตามใบสั่งทำสวิตซ์ซึ่งเลขที่ ๒๓๕๒  
 อนุมัติให้ตัดไฟตามคำขอชื่อ..... พิกัดเคอร์..... จาก..... ถึง.....  
 ในวันที่..... ตั้งแต่เวลา..... น. ถึง..... น. ตามใบสั่งทำสวิตซ์ซึ่งเลขที่.....

พนักงานศูนย์ฯ นาย พิเศษ กลิ่นประทุม ประสานงานการขอตัดไฟกับ ๑๐ ๕๖๕๖  
 ๒ ต.ค. ๖๒

กภาพร ตันต์ (ก.๓) ๒๓๕๒  
 ( ๐๘๓. ๕๖๕๖ น.พ.๐๗ )

สำหรับผู้อนุมัติ 2769

ที่ ก.๓ ก.บ.บ.(ค.บ.)  
 เวียน ผจก. กฟผ. ๕๖๕  
 อ.ก.บ.บ.(ค.๓), อ.ก.บ.บ.(ค.๓)  
 อนุมัติ และแจ้ง จ.บ. เพื่อตรวจสอบความปลอดภัย  
 พร้อมทั้งลงข้อมูลแจ้งแผนดับไฟลงใน www.pea.co.th

ขั้นตอนการสวิตซ์ซึ่ง..... 1..... แผ่น  
 แผนผังแบบ..... 3..... แผ่น  
 ผจก. (สถานี.....)  
 เพื่อทราบ และจัดพนักงานเข้าปฏิบัติงานร่วมกับศูนย์ฯ นครปฐม  
 ตั้งแต่เวลา..... น. เป็นต้นไป จนกว่างานจะแล้วเสร็จ

SC. ๖๖ ๖/๙  
 - 1 ต.ค. ๒๕๖๒

(นายเลอพงศ์ แก่นจันทร์)  
 ช.ก.บ.บ.(ก๓)

## ใบสั่งทำสวิตชิง

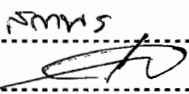
1. สถานที่ทำงาน	บริเวณวัดศรีษะทอง				
2. กำหนดวันที่ทำงาน	10 ต.ค. 62	เวลา	08.00 น.	ถึง	17.00 น.
3. ผู้ขอทำงาน	กฟอ.นช.	งานที่ทำ	ย้ายแนวเสาแรงสูง	ตามใบขอปฏิบัติงาน	1352/2562
4. เตรียมการสวิตชิงโดย	นายพิชชา กลินประชุม			วันที่	2 ตุลาคม 2562
5. ตรวจสอบสวิตชิงโดย				วันที่	2 ต.ค. 62
6. อนุมัติสวิตชิงโดย				วันที่	3 ต.ค. 62
7. สั่งทำสวิตชิงโดย	1. นายสถาพร, นายมงคล, นายอมร (กะ1 00.00 น. - 08.00 น.) 2. นายกฤษณะศักดิ์, นายขุนทอง, นายศักดิ์สิทธิ์, นายพนิต (กะ2 08.00 น. - 16.00 น.) 3. นายนครินทร์, นายอนุสรณ์, นายธนิต, นายมโนช (กะ3 16.00 น. - 24.00 น.)				

ที่	รหัสอุปกรณ์	สภาพอุปกรณ์ ปกติก่อน ดำเนินการ	ดำเนินการ	เวลา	ผู้ดำเนินการ	ผู้สั่งการ	หมายเหตุ
1	<b>ตรวจสอบอุปกรณ์ป้องกันและอุปกรณ์ตัดตอนก่อนทำสวิตชิง</b>						
2	NCB02VB-01	"ON" Auto Reclose	"OFF" Auto Reclose		NCB		-
3	<b>เปลี่ยนแปลงทางจ่ายไฟ NCB 2</b>						
4	NCB02S-09	ปลด	สับ		นช.		SF6 ธนาकार ชกส.
5	NCB02S-12	สับ	ปลด(ใช้โหลดบัสเตอร์)		นช.		DIS แยกวัดศรีษะทอง
6	<b>เมื่อพร้อมดับไฟทำงาน</b>						
7	<b>แจ้ง กฟอ.นช. ให้ทำการปลดโหลดหม้อแปลงในไลน์ ออกก่อนทำการปลด DDE</b>						
8	<b>หลังจาก กฟอ.นช. ทำการปลดโหลดหม้อแปลงในไลน์ ออกเสร็จ</b>						
9	<b>แจ้งชุด Hotline กระเช้า ทำการปลด DDE บริเวณข้างรั้ววัดศรีษะทอง ออกทั้ง 3 เฟส ได้ (ตามแผนผังแนบ)</b>						
10	<b>เมื่อชุด Hotline กระเช้า ทำการปลด DDE บริเวณข้างรั้ววัดศรีษะทอง ออกทั้ง 3 เฟส เสร็จเรียบร้อย</b>						
11	<b>แจ้งพื้นที่ไฟดับให้หน่วยงานรับทราบ</b>						
12	<b>แจ้งหน่วยงานเทสไฟ ซ็อตกราวด์ จุด G1</b>						
13	<b>แจ้งหน่วยงานเทสไฟ ซ็อตกราวด์ จุด G2</b>						
14	NCB02VB-01	"OFF" Auto Reclose	"ON" Auto Reclose		NCB		-
<b>สิ้นสุด Switching ช่วงเช้า</b>							
15	<b>เมื่อชุดปฏิบัติงาน ทำงานแล้วเสร็จพร้อมจ่ายไฟ</b>						
16	NCB02VB-01	"ON" Auto Reclose	"OFF" Auto Reclose		NCB		-
17	<b>แจ้งหน่วยงาน ปลดซ็อตกราวด์ จุด G1</b>						
18	<b>แจ้งหน่วยงาน ปลดซ็อตกราวด์ จุด G2</b>						
19	<b>เมื่อพร้อมจ่ายไฟ</b>						
20	<b>แจ้งชุด Hotline กระเช้า ทำการเชื่อม DDE บริเวณข้างรั้ววัดศรีษะทอง เข้าทั้ง 3 เฟส ได้ (ตามแผนผังแนบ)</b>						
21	<b>เมื่อชุด Hotline กระเช้า ทำการเชื่อม DDE บริเวณข้างรั้ววัดศรีษะทอง เข้าทั้ง 3 เฟส เสร็จเรียบร้อย</b>						
22	<b>เปลี่ยนแปลงทางจ่ายไฟ NCB 2 กลับ</b>						
23	NCB02S-12	ปลด	สับ		นช.		DIS แยกวัดศรีษะทอง
24	NCB02S-09	สับ	ปลด, ล็อคคาน		นช.		SF6 ธนาकार ชกส.
25	NCB02VB-01	"OFF" Auto Reclose	"ON" Auto Reclose		NCB		-
<b>สิ้นสุด Switching ทั้งหมด</b>							

# สถานะการจ่ายไฟก่อนปฏิบัติงาน

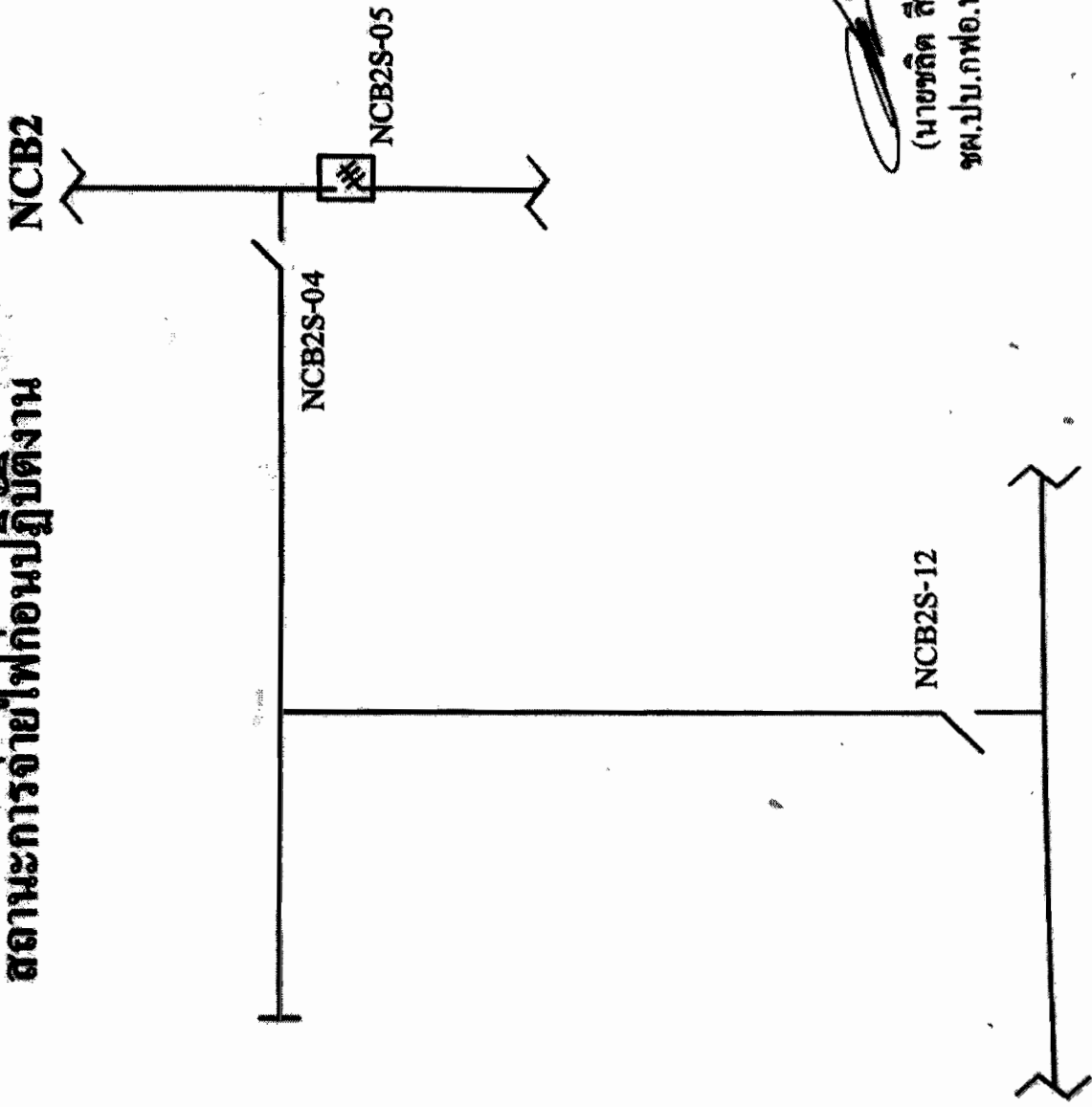

  
(นายชลิต สีขาวง่า)  
ทผ.ปบ.กฟอ.นครชัยศรี

# สถานะการจ่ายไฟตอนปฏิบัติงาน

NCB2

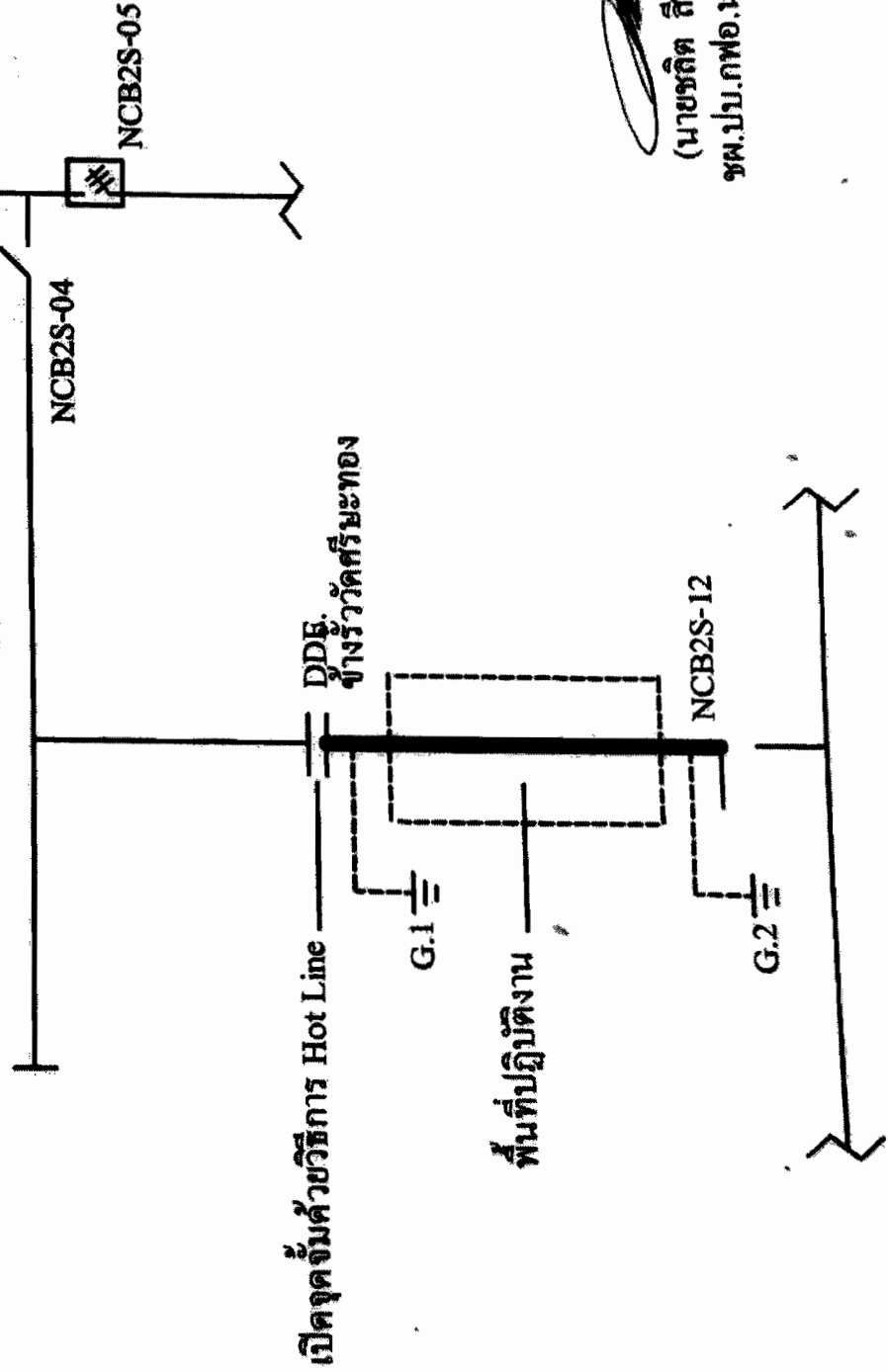

(นายรณิต สีขาวำ)  
รณ.ปบ.กฟอ.นครชัยศรี

# สถานะการจ่ายไฟหลังปฏิบัติงาน

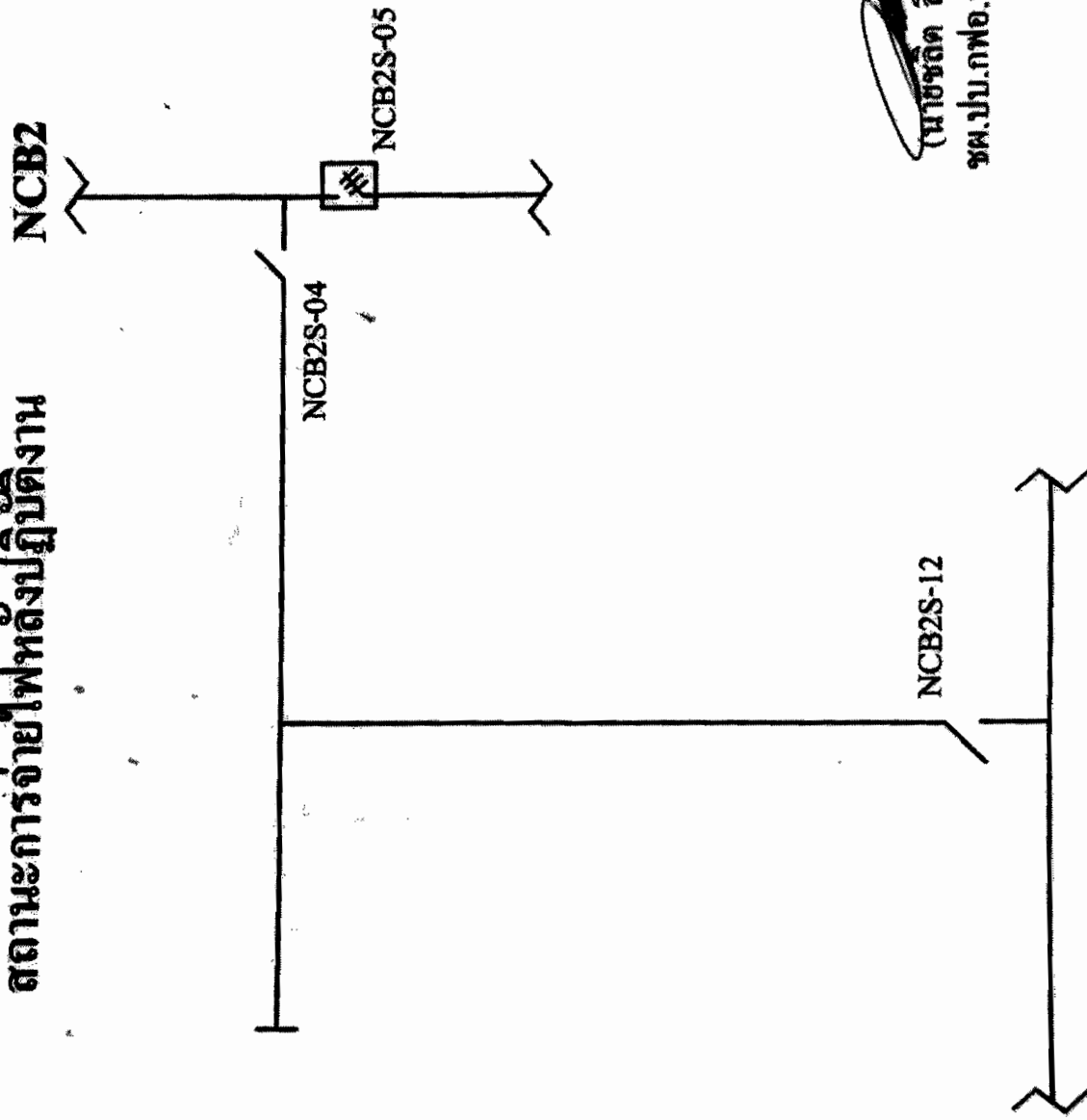

  
(นายชัชฉัตร สิงวรณ์)  
อ.พ.ป.บ.ก.ฟ.อ.นครชัยศรี

## Check List

### ขั้นตอนการปฏิบัติ กรณีขออนุมัติปฏิบัติงานโดยวิธีดับไฟฟ้าแบบระดมชุดงาน

ชื่องาน.....ปรับปรุงระบบจำหน่ายวัดศรีชะทอง

สถานที่ดับไฟฟ้าเพื่อทำงาน.....ปรับปรุงระบบจำหน่ายวัดศรีชะทอง

วันที่ดับไฟเพื่อทำงาน..... ๑๐ ต.ค. ๖๒ ..... เริ่มเวลา ๐๘.๐๐ น. ..... จ่ายไฟคืนเวลา ๑๗.๐๐ น.

หน่วยงานรับผิดชอบหลัก..... การไฟฟ้าส่วนภูมิภาคอำเภอนครชัยศรี

ชื่อผู้อำนวยการงานระดม(เจ้าของพื้นที่งานระดม คัดสินใจแก้ไขปัญหาได้ และประสานงานดับ-จ่ายไฟฟ้า)

ชื่อ..... ตำแหน่ง.....

เบอร์โทรศัพท์มือถือ..... ชื่อเรียกขานทางวิทยุ.....

ชื่อช่างผู้คุมงานหลัก..... นายวิรุทธ นิमितโกคานันท์

ตำแหน่ง..... พชง.๕ กพอ.นครชัยศรี..... เบอร์โทรศัพท์มือถือ..... ๐๙๙-๘๘๗๘๐๗๗..... ชื่อเรียกขานทางวิทยุ.....

หน่วยงานที่เข้าร่วมทำงานในวันดังกล่าว..... กพอ.นครชัยศรี

๑. ผู้รับผิดชอบทำหน้าที่ดับไฟฟ้า/จ่ายไฟฟ้า..... นายชลิต สีขาวชา ฌ.ป.บ.กพอ.นครชัยศรี (U-๒)

๒. ผู้รับผิดชอบสายลงดินชั่วคราวจุดที่ ๑..... ช่างรั้ววัดศรีชะทอง..... ผู้รับผิดชอบ..... นายมนตรี มีสวางค์

จุดที่ ๒ ปากทางเข้าศรีชะทอง..... ผู้รับผิดชอบ..... นายมนตรี มีสวางค์..... จุดที่ ๓..... ผู้รับผิดชอบ.....

จุดที่ ๕..... ผู้รับผิดชอบ..... จุดที่ ๖-๗..... ผู้รับผิดชอบ.....

จุดที่ ๘..... ผู้รับผิดชอบ..... จุดที่ ๙..... ผู้รับผิดชอบ.....

๓. ขออนุมัติแผนงานดับไฟฟ้า ตามบันทึกที่..... ก.๓ นช.(ปบ) /๒๕๖๒..... พร้อมแผนผัง Switching

๔. แจ้งเจ้าหน้าที่ความปลอดภัย ตามบันทึกที่.....

เจ้าหน้าที่ความปลอดภัยในวันดับไฟฟ้าทำงาน ชื่อ..... นางสาวปัทมญา หงษ์สินี

๕. ผลการแจ้งผู้ใช้ไฟฟ้าในพื้นที่หรือไม่

ไม่มีข้อทักท้วง  ข้อทักท้วง..... ราย ข้อทักท้วงคือ.....

วิธีดำเนินการแก้ไข/ป้องกัน ข้อทักท้วง.....

๖. ผู้อำนวยการงานระดม จัดประชุมชี้แจงมอบหมายงาน ชี้แจงวงจรมีไฟฟ้า และวงจรมีดับไฟเพื่อปฏิบัติงานก่อนวันระดมหรือไม่

ไม่จัดประชุม เหตุผล.....

จัดประชุมแล้ว เมื่อวันที่ ๑ ต.ค. ๖๒..... สถานที่ประชุม..... ห้องประชุม ชั้น ๑

รายนามผู้เข้าร่วมประชุม..... รจก.(ท), ผ.บ.บ., ผ.ก.ส.จ.บ. กพอ.นช.

๗. ผู้อำนวยการงานระดม ได้นำชุดงานไปตุนำงานจริง พร้อมชี้แจ้งจุดอันตรายก่อนถึงวันดับไฟเพื่อปฏิบัติงานหรือไม่

ไม่ชี้แจ้งที่หน้างาน เหตุผล.....

ได้ชี้แจ้งที่หน้างาน เมื่อวันที่ ๑ ต.ค. ๖๒

**C๓ Safety CAP ๐๑**

**หมายเหตุ** ผู้อำนวยการงานระดม จะต้องเป็นผู้ประสานงานดับไฟดังนี้

๑. เมื่อได้รับแจ้งจากผู้รับผิดชอบทำหน้าที่ดับไฟแล้ว ต้องสั่งการให้ผู้รับผิดชอบสายลงดินชั่วคราวตรวจสอบ แรงดัน เมื่อเห็นว่าไม่มีไฟแล้ว จึงให้ต่อสายลงดินชั่วคราว เสร็จแล้วจึงสั่งการให้ชุดก่อสร้างขึ้นปฏิบัติงานได้
๒. เมื่องานเสร็จแล้ว มีหน้าที่ตรวจสอบความถูกต้อง เรียบร้อยของงาน เมื่อเห็นว่างานถูกต้องเรียบร้อย คนงานลงหมคนแล้ว จึงแจ้งให้รื้อถอนสายต่อลงดินชั่วคราว เมื่อรื้อถอนสายต่อลงดินชั่วคราวและคนงานลงจากเสาแล้ว จึงให้จ่ายไฟฟ้า